

評估重點一覽及成績記錄表

測驗一〔主題：人體〕

評估重點	題型		得分
<ul style="list-style-type: none"> • 不同人體系統的運作 • 神經系統和泌尿系統的組成、功能和運作 • 保護神經系統和泌尿系統 • 水對人體的重要 	選擇題	一	/8分
	分辨題	二	/8分
	配對題	三	/7分
	看圖配對題	四	/6分
	看圖分辨題	五	/6分
	看圖填表題	六	/18分
	生活情境題	七	/10分
		八	/10分
	短答題	九	/9分
	序列題	十	/5分
	長答題	十一	/13分
總分：			/100分

測驗二〔主題：拒絕煙酒毒〕

評估重點	題型		得分
<ul style="list-style-type: none"> • 吸煙、喝酒和吸毒對健康的害處 • 酗酒和吸毒對個人、家庭和社會的影響 • 青少年吸毒的原因 • 政府的控煙、監管酒類飲品和打擊毒品的措施 • 拒絕不良行為 	是非題	一	/8分
	判斷修正題	二	/15分
	分辨題	三	/10分
		四	/8分
	選擇題	五	/4分
	供詞填充題	六	/12分
	配對題	七	/4分
		八	/3分
	看圖判斷題	九	/4分
	看圖填充題	十	/12分
	資料分析題	十一	/9分
	漫畫解讀題	十二	/11分
總分：			/100分

測驗三〔主題：地理和氣候〕

評估重點	題型		得分
<ul style="list-style-type: none"> • 中國的地理位置 • 中國的行政區域 • 中國的地勢特點和主要地形 • 中國主要的山脈和河流 • 中國的氣候特徵 • 中國人口分佈與地理環境的關係 • 氣候特徵與生活的關係 	選擇題	一	/3 分
	短答題	二	/6 分
	分辨題	三	/8 分
	配對題	四	/3 分
		五	/3 分
	序列題	六	/12 分
	填表題	七	/8 分
		八	/8 分
	生活情境題	九	/6 分
	看圖填充題	十	/18 分
	看圖配對題	十一	/4 分
	判斷修正題	十二	/12 分
	長答題	十三	/9 分
總分：			/100 分

測驗四〔主題：古代歷史〕

評估重點	題型		得分
<ul style="list-style-type: none"> • 漢朝：張騫打通「絲綢之路」 • 唐朝：玄奘取西經 • 宋朝：國勢興衰 • 明朝：鄭和下西洋 	選擇題	一	/5 分
	分辨題	二	/8 分
	填充題	三	/10 分
	配對題	四	/4 分
	序列題	五	/12 分
	生活情境題	六	/9 分
		七	/14 分
	漫畫解讀題	八	/4 分
	短答題	九	/9 分
	看圖分辨題	十	/6 分
	高階思維題	十一	/9 分
	長答題	十二	/10 分
總分：			/100 分

測驗五〔主題：太陽系〕

評估重點	題型		得分
<ul style="list-style-type: none"> • 地球的自轉：晝夜的成因、時區與時差 • 地球的公轉：季節的成因 • 月球的自轉和公轉：月相 • 日蝕和月蝕 • 觀察日蝕的正確方法 • 恆星、行星、衛星的特點 • 八大行星的特點 	選擇題	一	/6 分
	短答題	二	/6 分
	分辨題	三	/6 分
	配對題	四	/6 分
	序列題	五	/16 分
	看圖分辨題	六	/6 分
		七	/2 分
	看圖配對題	八	/3 分
	生活情境題	九	/12 分
	漫畫解讀題	十	/11 分
	高階思維題	十一	/16 分
	長答題	十二	/10 分
總分：			/100 分

測驗六〔主題：太空探索〕

評估重點	題型		得分
<ul style="list-style-type: none"> 觀測太空的工具 火箭升空的原理 太空船往返太空的過程 探索太空的歷史 太空的環境 太空科技的應用 探索太空的利弊 	配對題	一	/7分
	短答題	二	/8分
	分辨題	三	/6分
	看圖排序題	四	/4分
	看圖分辨題	五	/6分
	看圖配對題	六	/4分
	綜合圖片題	七	/10分
	生活情境題	八	/13分
	科學實驗題	九	/8分
	高階思維題	十	/4分
	判斷修正題	十一	/12分
	長答題	十二	/18分
總分：			/100分

增潤測驗〔主題：清末至今日中國〕

評估重點	題型		得分
<ul style="list-style-type: none"> 清末列強入侵的歷史 辛亥革命與中華民國成立的經過 抗日戰爭的經過和結果 中華人民共和國成立的過程 中國近期的經濟和交通發展 中國近期的科技應用普及情況 現今中國正面對的社會問題 	是非題	一	/12分
	判斷修正題	二	/20分
	選擇題	三	/10分
	填充題	四	/28分
	序列題	五	/14分
	長答題	六	/10分
	看圖分辨題	七	/6分
總分：			/100分

完成本冊試卷後，別忘了在期末考試前，完成附送的網上診斷評估測驗，獲得分析報告及個人化的跟進練習，針對弱項作最後特訓！

診斷評估

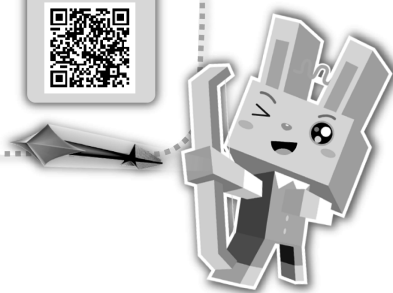

測驗一

全卷限時  45分鐘

總分：_____ / 100

姓名：_____ 班別：_____ () 日期：_____

選擇題

 4分鐘

得分： _____ /8

一、圈出適當的英文字母。(每題2分)

1. 以下哪個人體系統負責吸取氧，排出二氧化碳？

- A. 循環系統 B. 呼吸系統
C. 泌尿系統 D. 消化系統

2. 以下哪項不是人體排出水分的途徑？

- A. 呼氣 B. 小便
C. 流汗 D. 進食

3. 以下哪個動作不須經腦思考？

- A. 聽到電話鈴聲後迅速接電話
B. 橫過斑馬線途中綠燈閃動，立即急步向前行
C. 膝蓋被敲一下時，小腿急速向前踢
D. 以上皆是

4. 以下哪項是保護神經系統的方法？

- A. 時刻保持正確的姿勢 B. 避免頭部受碰撞
C. 拒絕吸煙、喝酒和吸毒 D. 以上皆是

看圖填表題



六、閱讀以下圖片，在_____上填上適當的內容。

(每個答案 2 分)

得分： /18

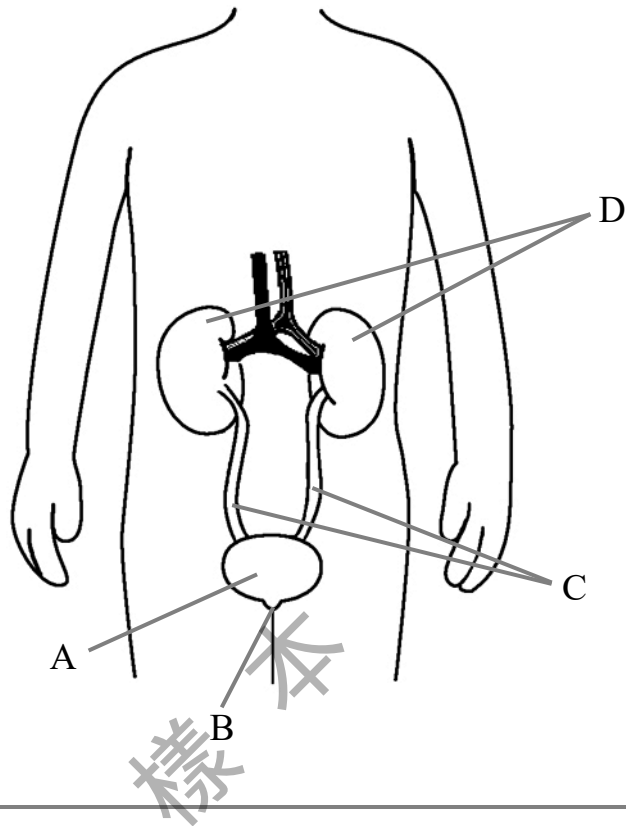

_____系統	
組成部分	功能
器官 A：_____	暫時_____尿液
器官 B：_____	輸送尿液，將之排出_____
器官 C：_____	把尿液從腎輸送到膀胱
器官 D：_____	過濾血液中的_____和多餘的_____

序列題

- ⊙十、遇到突如其來的刺激時，神經系統會怎樣協調身體作出反射動作？選出適當的項目，順序在□內填上適當的英文字母。(每個答案1分)

3分鐘

得分： /5

- A. 手指受刺激所產生的信息沿神經傳送到脊髓。
- B. 脊髓把信息傳送到腦。
- C. 神經把指令傳送到肌肉。
- D. 手指碰到仙人掌的刺。
- E. 腦接收信息，經思考後發出指令。
- F. 脊髓接收信息後，直接發出指令。
- G. 女孩迅速縮手。



長答題

6分鐘

- 十一、回答以下問題。

得分： /13

1. 反射動作對人體有甚麼重要？(5分)

2. 水對人體有甚麼功用？試寫出兩項。(8分)

—全卷完—

----- 複檢全卷答案：5分鐘

參考答案及解說

測驗一

- 一、 1. B 2. D 3. C 4. D
- 二、 1. O 2. O 3. △ 4. O 5. O 6. O 7. △ 8. △
- 三、 1. B 2. A 3. B 4. A、C 5. B 6. C
- 四、 1. D (腦) 2. C (腸) 3. E (骨骼)
4. A (肺) 5. C (胃) 6. B (心臟)
- 五、 1. O 2. △ 3. △ 4. O 5. △ 6. O
- 六、

泌尿系統	
組成部分	功能
器官 A：膀胱	暫時儲存尿液
器官 B：尿道	輸送尿液，將之排出體外
器官 C：輸尿管	把尿液從腎輸送到膀胱
器官 D：腎	過濾血液中的廢物和多餘的水分

- 七、 1. 家聰和奶奶有不良的生活習慣：家聰強忍小便，奶奶進食過多高鹽分的食物。
2. 泌尿系統。
3. 家聰應該按需要上廁所，奶奶應該少吃高鹽分的食物。(或其他合理答案)
- 八、 1. 有。欣欣踏單車時戴上頭盔，以保護頭部。
2. 欣欣看見小貓，視覺神經把影像傳送到腦；腦接收信息後，經過思考，發出煞車的指令；指令沿脊髓和運動神經傳送到手，指示相關部位的肌肉作出煞車的動作。
- 九、 1. 水 2. 6至8杯 3. 慢性腎衰竭／腎結石／膀胱炎／尿道炎(或其他合理答案)
- ★十、 D → A → F → C → G
(反射動作不經腦思考，脊髓接收信息後便直接發出指令，因此選項 B 和 E 為錯誤描述)
- 十一、 1. 反射動作讓身體可以在突發的情況下迅速作出反應，避免受傷。
2. 水是血液的主要成分，幫助運送養分到身體各處。／水能稀釋體內的廢物，以尿液形式排出體外。／通過排汗，把體內的水分排出和蒸發，調節體溫。(或其他合理答案)

